



UNIVERSITÉ DE
MONTPELLIER

IAE MONTPELLIER
École Universitaire
de Management

RELATIONS ENTREPRISES



Découvrez nos formations de la Licence 3 au Master



SOMMAIRE

3 Présentation



4 Recrutez un étudiant !



5 Nos formations | *Fonctions supports*



6 Nos formations | *Commercial & Marketing*



8 Nos formations | *Innovation &
Management*



9 Nos formations | *Management Sectoriel*



10 Formez vos collaborateurs !



11 Contribuez à l'excellence



12 Contacts



L'EXCELLENCE DU PUBLIC

L'IAE Montpellier est un établissement d'enseignement supérieur de management créé en 1956. Composante de l'Université de Montpellier, l'institut fait partie du réseau IAE France, regroupant 38 IAE répartis dans toute la France.

1 360 étudiants

20 parcours de Master

2 dispensés en anglais et 1 totalement adapté aux personnes en activité

5 parcours de Licence

4 programmes **internationaux**

28,5 % d'étudiants étrangers

NOTRE MISSION

Former des étudiants ou des professionnels issus de cursus scientifiques et techniques aux méthodes du management des nouvelles technologies : une double compétence recherchée par les recruteurs, que l'IAE Montpellier décline en formation initiale, en alternance et en formation continue

RECRUTEZ

un Alternant, un Stagiaire
ou un Diplômé !



L'IAE de Montpellier propose des formations en management accessibles en alternance, en formation initiale et en formation continue (reprise d'étude), toutes complétées par une expérience en entreprise sous forme de stage ou d'alternance.

Vous recherchez un webmanager, un contrôleur de gestion, un consultant en systèmes d'information, un chargé de projet SIRH, un commercial... ?

Recrutez un de nos étudiants en alternance ou en stage !

Pour transmettre vos offres ou pour toute question, contactez notre Pôle carrière :
iae-entreprises@umontpellier.fr
04 67 14 47 22 / 06 86 14 70 35

NOS FORMATIONS

FONCTIONS SUPPORTS

COMMERCIAL & MARKETING

INNOVATION & MANAGEMENT DE PROJET

MANAGEMENT SECTORIEL

FONCTIONS SUPPORTS



Master **SIRH**

Systèmes d'Information & Ressources Humaines

- DRH/Responsable SIRH/Assistant chef de projet SIRH/Assistant RH

Licence 3 & Master **SICG**

Systèmes d'Information & Contrôle de Gestion

- Assistant contrôleur de gestion dans tous les types d'organisations/Assistant Directeur Administratif et Financier

Master **CMSI**

Consulting & Management des Systèmes d'Information

- Consultant en SI/Chef de projet SI, TI, digital/Administrateur systèmes réseaux

Master 2 **MBUF**

Management Business Unit Fonctionnelle

- Directeur général/Directeur financier/Directeur commercial/Directeur technique/Création/reprise d'entreprise/Accompagnement à la création/reprise d'entreprise

COMMERCIAL & MARKETING

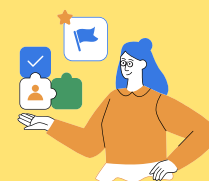

Master 2 CHEF PRODUIT

CHEF DE PRODUIT DIRECTION MARKETING

- Chef produit (de gamme, de marque)/Responsable marketing

Master IAI

INGÉNIEUR D'AFFAIRES À L'INTERNATIONAL

- Vente ou achat à l'international

Licence 3 CCPM

CONCEPTION & COMMERCIALISATION DE PRODUITS MULTIMÉDIAS

- Assistant-chef de projet intranet/Responsable communication/Chargé d'affaires en produit multimédia

Licence 3 SIDC

SYSTÈMES D'INFORMATION & DÉVELOPPEMENT COMMERCIAL

- Assistant commercial

DU MBA DBI

DIGITAL BUSINESS INNOVATION

- Manager à l'international

COMMERCIAL & MARKETING



MASTER **MISS** INTELLIGENCE MARKETING & STRATÉGIE COMMERCIALE À L'INTERNATIONAL

- Social Seller/Business developer/Specialiste de la vente complexe/Responsable de Compte Clé/Aporteur d'affaires

MASTER **EM** E-MARKETING

- Community Manager/Traffic Manager-Référenceur Web/Chef de projet Marketing Online/Consultant en e-Marketing et en e-CRM/Chargé d'acquisition client online/Media Trader/Social Media/ Manager/Responsable Communication Digitale/Chef de produit Web

MASTER **SIAD** STATISTIQUES POUR L'INFORMATION & L'AIDE À LA DÉCISION

- Manager de risques internes/Manager des risques financiers/Manager des bases de données/Data manager/Chargé d'études statistiques/Manager de la relation client et du data mining/Contrôleur de gestion/Responsable pilotage et contrôle des risques

MASTER **IATI** INGÉNIEUR D'AFFAIRES EN TECHNOLOGIES DE L'INFORMATION

- Ingénieur commercial dans le domaine des TI/Technico-commercial dans le domaine des TI/Directeur commercial dans le domaine des TI/Directeur des achats dans le domaine des TI

INNOVATION & MANAGEMENT DE PROJET



Master **CEI**

CRÉATION D'ENTREPRISE INNOVANTE

- Responsable de projets/Chargé d'affaires/Consultant dans un incubateur ou une structure d'accompagnement/Entrepreneur/Activité de conseil

Master **MPI**

MANAGEMENT DE PROJET INNOVANT

- Développement d'entreprises innovantes/Management de projet/Activités de conseil en innovation

Master 2 **CHEF PROJET**

CHEF PROJET

- Chef de projet dans son domaine de compétence initial

Master **MTD**

MANAGEMENT DE LA TRANSFORMATION DIGITALE

- Management de projets digitaux/Transformation numérique /Activités de conseil

MANAGEMENT SECTORIEL



Master **MOBA**

MANAGEMENT OMNICANAL BANQUE ET ASSURANCE

- Métiers du secteur bancaire et des assurances/Conseiller de clientèle des particuliers et des professionnels/Réseaux spécialisés entreprises et assurances/Fonctions support middle et back office

Master **ME**

MANAGEMENT D'ÉQUIPE (COMMERCIALE OU DE PRODUCTION)

- Manager d'équipe commerciale ou de production

Master **MUTI**

MANAGEMENT DES UNIVERSITÉS & TECHNOLOGIES DE L'INFORMATION

- Chef de projet/Directeur Administratif et Financier/ Directeur des partenariats/Responsable de laboratoire de recherche/Chef de service dans les établissements publics et les collectivités territoriales/Responsable SIRH

FORMEZ VOS COLLABORATEURS



Vous souhaitez booster la carrière de vos collaborateurs et les faire monter en compétences ? Pensez à la formation continue !

MBA EXECUTIVE MANAGEMENT DES ENTREPRISES

Bac+5 à destination des salariés
Profil scientifique ou technique

Réalisable sur 1 ans ½
cours vendredis & samedis 1 semaine/2

iae-formationcontinue@umontpellier.fr

CONTRIBUEZ À L'EXCELLENCE



SOUTENEZ L'ENSEIGNEMENT PUBLIC

En nous reversant le solde de votre **Taxe d'apprentissage**, vous pouvez vous engager à nos côtés afin de nous permettre de proposer une offre de formation publique d'excellence.

Grâce à la taxe d'apprentissage, nous pouvons œuvrer en faveur de l'employabilité de nos étudiants et former vos futurs collaborateurs.

NOS INVESTISSEMENTS GRÂCE À LA TAXE D'APPRENTISSAGE

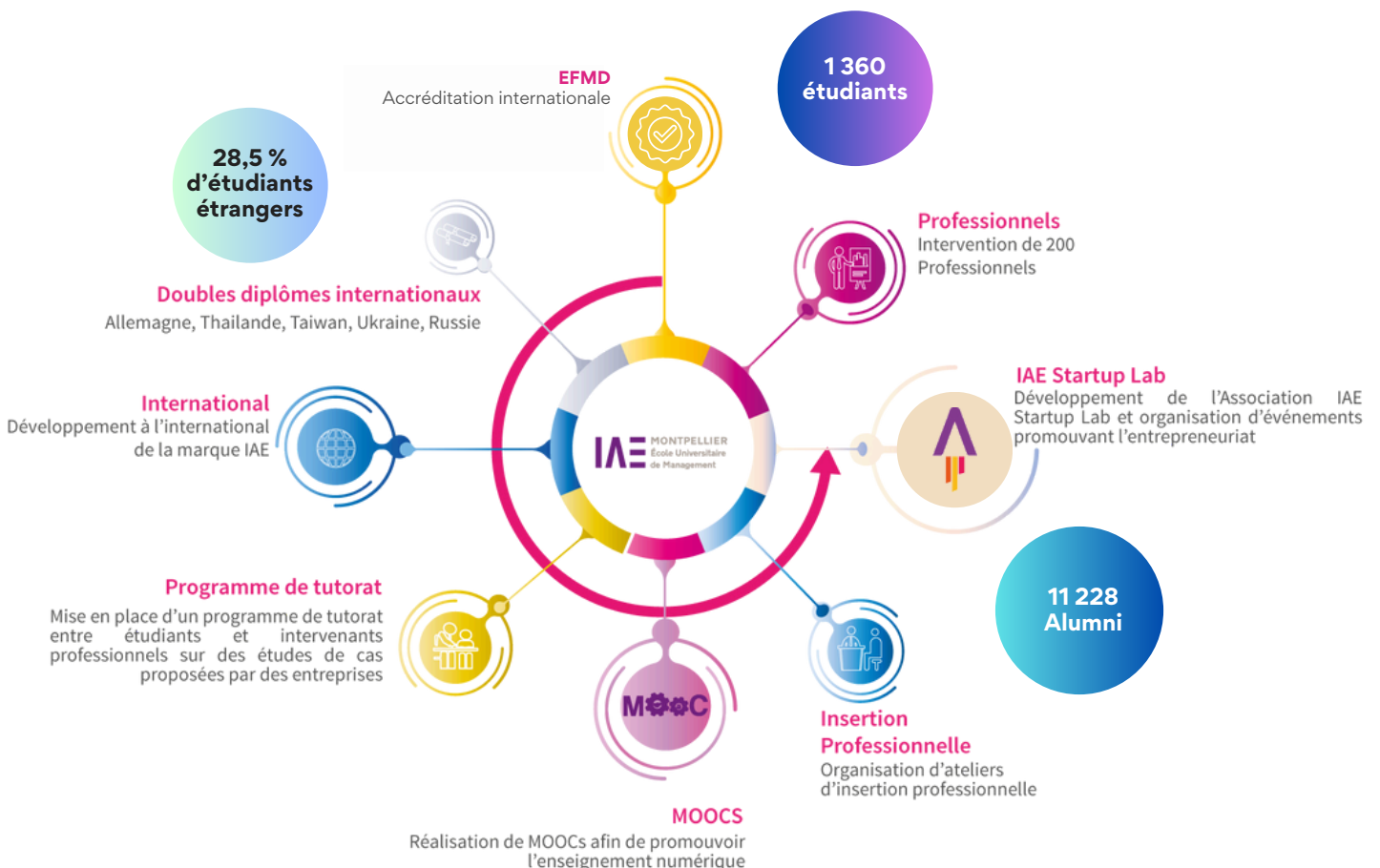

CONTACTEZ NOUS

Le Pôle carrière se tient à disposition pour vous renseigner et vous orienter dans toutes vos démarches.



Maude SERRAT

Responsable
Pôle Carrière

iae-entreprises@umontpellier.fr

04 67 14 47 22



Sophie MOSER

Cheffe de projets
Alumni et Entrepreneuriat

sophie.moser@umontpellier.fr

04 67 14 42 16



Eva TOQUEBIOL

Chargée de développement
Relations Entreprises

eva.toquebiol@umontpellier.fr

07 75 22 90 24



UNIVERSITÉ DE
MONTPELLIER

IAE MONTPELLIER
École Universitaire
de Management



iae.umontpellier.fr

